Salernes Immobilier
13 Cours Théodore Bouge
83690 Salernes
salernes-arthurimmo@orange.fr
0494763596

Référence : 3120

Salernes, Maison d’architecture moderne en bois – Vue campagne avec piscine

499 000 €

Honoraires agence à charge vendeur

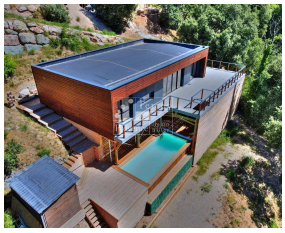

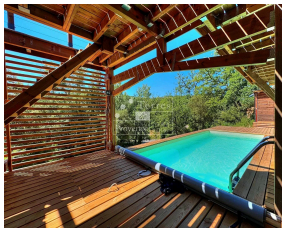

Vous rêvez d’une maison moderne et lumineuse, en harmonie avec la nature ? A Salernes, non loin des commodités, découvrez cette construction contemporaine à ossature bois, sur un terrain de 1 376 m².

Caractéristiques principales :
- Séjour lumineux avec espace cuisine ouvert (cuisine à aménager)
- Suite parentale avec salle d’eau et WC
- 2 chambres supplémentaires
- Salle de bain avec douche et buanderie
- Grande terrasse avec vue dégagée sur la campagne
- Piscine de 2,5 x 6 m avec terrasse en bois

Les atouts :
- Architecture contemporaine et volumes généreux

Caractéristiques

Ville : Salernes
Région : Provence-Alpes-Côte d'Azur
Mandat : 3120
Type : Maison
Surface : 110 m²
Terrain : 1376 m²
Pièces : 4
Chambres : 3
Suites : 1
Chauffage : Individuel Pompe à chaleur
Climatisation
Eau usées : Tout à l'égout
Année de construction :2021
Niveau : 1
Salle de bains : 1
Salle de douche : 1

Diagnostic énergétique

A	B	C	D	E	F	G

66 kWhEP/m²/an

A	B	C	D	E	F	G

1 kg éq CO_2/m²/an