Salernes Immobilier
13 Cours Théodore Bouge
83690 Salernes
salernes-arthurimmo@orange.fr
0494763596

Référence : 2130

VILLA SALERNES PLAIN PIED

320 000 €

Honoraires agence à charge vendeur

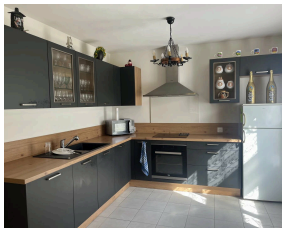

Découvrez cette villa à Salernes .. Avec ses 140 m2 habitables répartis sur deux étages, cette propriété est parfaite pour accueillir toute votre famille. À l'étage, vous trouverez trois chambres spacieuses de 13.16 m2, offrant à chacun de vos proches un espace privé confortable. De plus, une salle de bain de 8.02 m2.Une buanderie de 6.73 m2.Rez-de-chaussée,un séjour lumineux de 42.60 m2 . La cuisine et la salle à manger de 24.40 m2 offrent un espace parfait. De plus, cette villa dispose de deux WC, offrant ainsi une grande fonctionnalité pour vous et votre famille. Cette propriété est située sur un terrain plat de 3 650 m2. Contactez-nous dès maintenant pour organiser une visite et réaliser votre rêve en Provence.

Les informations sur les risques auxquels ce bien est exposé sont disponibles sur le site Géorisques : https://georisques.gouv.fr.

Caractéristiques

Ville : Salernes
Région : Provence-Alpes-Côte d'Azur
Réference : 2130
Mandat :
Type : Villa
Surface : 140 m²
Terrain : 3650 m²
Pièces : 4
Chambres : 3
Chauffage : Cheminée
Eau usées : Tout à l'égout
Année de construction :1987
Étage : 1er
Niveau : 1
Salle de bains : 1
Toilettes : 1

Diagnostic énergétique