Salernes Immobilier
13 Cours Théodore Bouge
83690 Salernes
salernes-arthurimmo@orange.fr
0494763596

Référence : 1404IR

159 000 €

Honoraires agence à charge vendeur

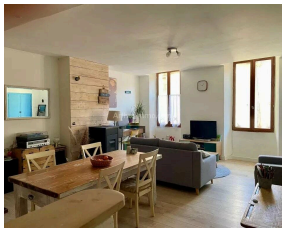

Appartement Salernes - Au 2ème étage d'une maison de village, bel appartement lumineux et traversant de type 3. Il se compose d'une entrée, d'un salon / séjour avec cuisine ouverte aménagée et équipée, 2 chambres donnant côté rivière, une salle de bains, un WC indépendant. Jolie vue dégagée sur la rivière et la campagne. Idéal premier achat ou investissement locatif, à saisir !

Caractéristiques

Ville : Salernes
Région : Provence-Alpes-Côte d'Azur
Mandat : 1404IR
Type : Appartement
Surface : 77 m²
Surface Carrez : 77 m²
Pièces : 3
Chambres : 2
Chauffage : Individuel Electrique Radiateur
Eau usées : Tout à l'égout
Année de construction :1900
Étage : 2ème
Niveaux : 4
Salle de bains : 1
Toilettes : 1

Diagnostic énergétique

A	B	C	D	E	F	G

-2 kWhEP/m²/an

A	B	C	D	E	F	G

-2 kg éq CO_2/m²/an