Salernes Immobilier
13 Cours Théodore Bouge
83690 Salernes
salernes-arthurimmo@orange.fr
0494763596

Référence : 2203

LORGUES VILLA T4 SUR 3220 m²

550 000 €

Honoraires agence à charge vendeur

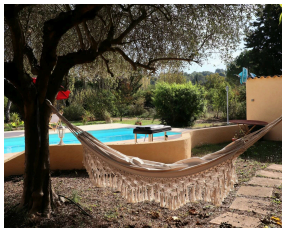

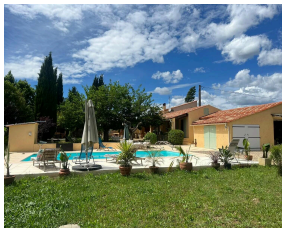

Campagne non isolée , villa a vendre en Provence de construction traditionnelle offrant 3 chambres dont une avec douche attenante, 2 chambres au Rc. Beaux volumes pour cette villa T5. Belle cuisine indépendante équipée,grand séjour avec cheminée insert. Terrasses. 2 garages , abri voitures, atelier. Le tout sur beau terrain plat et clos de 3220 m² avec piscine au sel.Au calme.

Caractéristiques

Ville : Lorgues
Région : Provence-Alpes-Côte d'Azur
Mandat : 2203
Type : Villa
Surface : 160 m²
Terrain : 3220 m²
Pièces : 5
Chambres : 3
Chauffage : Individuel Gaz Central
Eau usées : Fosse septique
Terrasse : 1
Salle de bains : 1
Toilettes : 1
Piscine : oui

Diagnostic énergétique

A	B	C	D	E	F	G

198 kWhEP/m²/an

A	B	C	D	E	F	G

28 kg éq CO_2/m²/an